

SCI SAULAND CO au capital de 100 euros
Sise au 5, Puyjudaud, 87310 Cognac-la-Forêt - 821 793 130 RCS Limoges.

TRANSFERT DE SIÈGE SOCIAL

Aux termes de l'Assemblée Générale Extraordinaire en date du 7 août 2019, il a été pris acte de transférer le siège social de la société, à compter du 17 août 2019 au 12, rue Jean-Guérin, 16000 Angoulême.

La société sera immatriculée au Registre du Commerce et des Sociétés d'Angoulême, et sera radiée du Registre du Commerce et des Sociétés de Limoges.

EO2007Z

AVIS D'ENQUÊTE PUBLIQUE

Par arrêté n°201900384 en date du 31 juillet 2019, le Président de Limoges Métropole - Communauté urbaine a ordonné l'ouverture d'une enquête publique, conformément au code de l'environnement, pour la révision générale du Plan Local d'Urbanisme de la commune d'Isle.

DATES DE L'ENQUÊTE

Limoges Métropole - Communauté urbaine informe les personnes intéressées qu'une enquête publique, se déroulera du lundi 19 août 2019 au vendredi 20 septembre 2019 inclus soit pendant 33 jours consécutifs.

COMMISSAIRE ENQUÊTEUR

M. Gérard JAMGOTCHIAN, officier en retraite, est désigné en qualité de commissaire enquêteur pour mener l'enquête susvisée par décision de Monsieur le Président du Tribunal Administratif de Limoges du 8 juillet 2019.

LIEU DE L'ENQUÊTE

Pendant toute la durée de l'enquête, un dossier sera tenu à la disposition du public, aux jours et heures d'ouverture au public à la mairie d'Isle pendant les jours et heures d'ouverture des bureaux au public (le lundi de 8 h à 18 h, du mardi au jeudi de 8 h à 12 h, 15 et de 14 h à 18 h, et le vendredi de 8 h à 17 h) et au siège de Limoges Métropole - Communauté urbaine aux jours et heures d'ouverture au public (du lundi au vendredi de 8 h à 12 h 30 et de 13 h 30 à 17 h).

Ce dossier sera également consultable sur le site internet de la commune d'Isle (<http://www.ville-isle.fr>) et sur le site internet de Limoges Métropole - Communauté urbaine (<http://www.agglo-limoges.fr>, onglet «enquête publique»).

Le dossier d'enquête publique pourra être consulté sur un poste informatique mis à disposition du public au siège de Limoges Métropole - Communauté urbaine aux jours et heures d'ouverture au public (du lundi au vendredi de 8 h à 12 h 30 et de 13 h 30 à 17 h).

OBSERVATIONS DU PUBLIC

Pendant la durée de l'enquête, le public pourra consigner ses observations, propositions et contre-propositions sur des registres d'enquête à

feuilles non-mobles, côtés et paraphés par le commissaire enquêteur aux jours et heures d'ouverture au public de la mairie d'Isle et au siège de Limoges Métropole - Communauté urbaine cités ci-dessus.

Pendant cette période, toutes correspondances relatives à l'enquête devront être adressées au commissaire enquêteur à la Mairie d'Isle (Mairie d'Isle, 15, rue Joseph-Cazautets, 87170 Isle).

Le public pourra également adresser ses observations via une adresse mail dédiée : ep.isleplu@gmail.com

PERMANENCES DU COMMISSAIRE ENQUÊTEUR

Le commissaire enquêteur se tiendra à la disposition du public à la mairie d'Isle :

- Lundi 19 août de 9 h à 12 h ;
- Mercredi 28 août de 9 h à 12 h ;
- Lundi 2 septembre de 14 h à 17 h ;
- Vendredi 6 septembre de 9 h à 12 h ;
- Mercredi 11 septembre de 14 h à 17 h ;
- Vendredi 20 septembre de 13 h à 17 h.

DÉCISIONS POUVANT ÊTRE ADOPTÉES AU TERME DE L'ENQUÊTE

Adoption d'une délibération approuvant la révision générale du Plan Local d'Urbanisme de la commune d'Isle par Limoges Métropole - Communauté urbaine.

EO2007B

AVIS DE CONSTITUTION

Par acte du 16/08/2019, il a été créé une EURL. - **Dénomination** : EMGB. - **Siège Social** : 75, avenue Maréchal-Juin, 24000 Périgueux. - **Durée** : 99 ans. - **Objet** : Menuiserie intérieur/extérieur, maçonnerie générale. - **Gérance** : M. Aslanhan Binali.

EO2007G

ANNONCES LÉGALES ET OFFICIELLES

Retrouvez toutes nos annonces sur : francemarchés.com
Le plus grand marché public de France
www.francemarchés.com

Par arrêté préfectoral, notre journal est habilité à la publication des annonces légales et judiciaires pour les départements 87, 19, 23, 24
Renseignements au 05 55 04 49 70 fax 05 55 04 49 71
ou legales@l-echo.fr

L'ECHO

CPPAP : 0920C79926
ISSN : 0151-8224 (imprimé)
ISSN : 2491-2077 (en ligne)
29 rue Claude-Henri-Gorceix
BP 1582, 87022 Limoges Cedex 9
LIMOGES : 05.55.04.49.99
Fax : 05.55.04.49.78
TULLE : 09.72.59.69.84
Fax : 05.35.54.46.76
CHATEAUROUX : 02.54.60.50.86
Fax : 05.35.54.46.79
PÉRIGUEUX : 09.72.52.02.42
Fax : 05.35.54.46.78
GUERET : 09.72.65.12.81
Fax : 05.35.54.46.77

QUOTIDIEN REGIONAL
D'INFORMATION
Directeur exécutif :
Olivier MOUVEROUX

Gérant, directeur de la publication : Frédéric SENAMAUD



Ce journal a été imprimé sur du papier porteur de l'Écolabel européen sous le numéro F137/01 fabriqué en France, avec un taux de fibres recyclées de 100% et une eutrophisation P10t de 0,011 kg/tonne de papier.

Retrouvez en ligne en accès libre sur www.l-echo.info

- Les courses hippiques • Le programme TV
- La bourse
- Les jeux interactifs • Les magazines

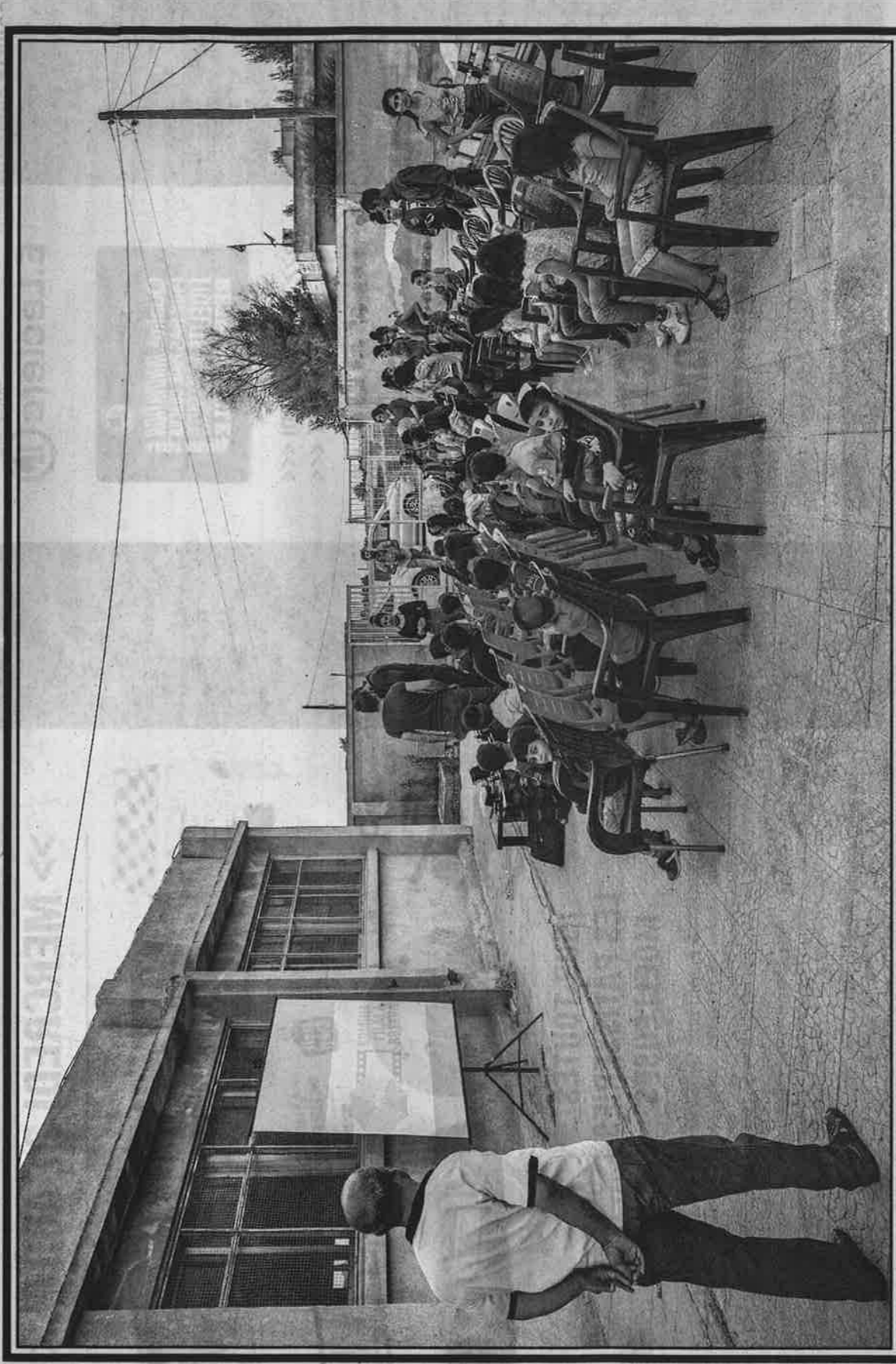

LA PHOTO DU JOUR

SANJAK SAADOUN (Syrie) - Devant un écran installé dans la cour de leur école, des enfants kurdes s'esclaffent en découvrant les pitreries en noir et blanc de Charlie Chaplin grâce à un cinéma itinérant qui parcourt depuis quelques semaines le nord-est de la Syrie. Muni d'un projecteur, d'un ordinateur et de haut-parleurs, le réalisateur Chiro Hindi et son équipe sillonnent la région pour "répondre" le 7e art. "Notre objectif d'ici un an est de faire en sorte que chaque enfant dans le Rojava ait vu un film de cinéma", affirme le cinéaste kurde de 39 ans, utilisant le nom donné à la région semi-autonome instaurée par sa communauté à la faveur du conflit syrien. Si cette région est aujourd'hui relativement épargnée par la guerre, elle a payé par le passé un lourd tribut à ce conflit, qui a fait plus de 370.000 morts depuis 2011. (Photo: Delli Souleiman/AFP).